

ECONOMY AND STRATEGY CONSULTANCY SERVICES



ESDH

EKONOMİ VE STRATEJİ DANIŞMANLIK HİZMETLERİ

COVID-19 SALGINI EKONOMİK GELİŞMELER VE BEKLENTİLER



DR.CAN FUAT GÜRLESEL
EKONOMİ VE STRATEJİ DANIŞMANLIK HİZMETLERİ
28 TEMMUZ 2020

COVID-19 SALGINI HANGİ AŞAMADA?

SALGIN DÜNYA GENELİNDE ARTARAK SÜRÜYOR

DÜNYA GENELİNDE GÜNLÜK YENİ VAKA SAYILARI 5 OCAK – 26 TEMMUZ 2020

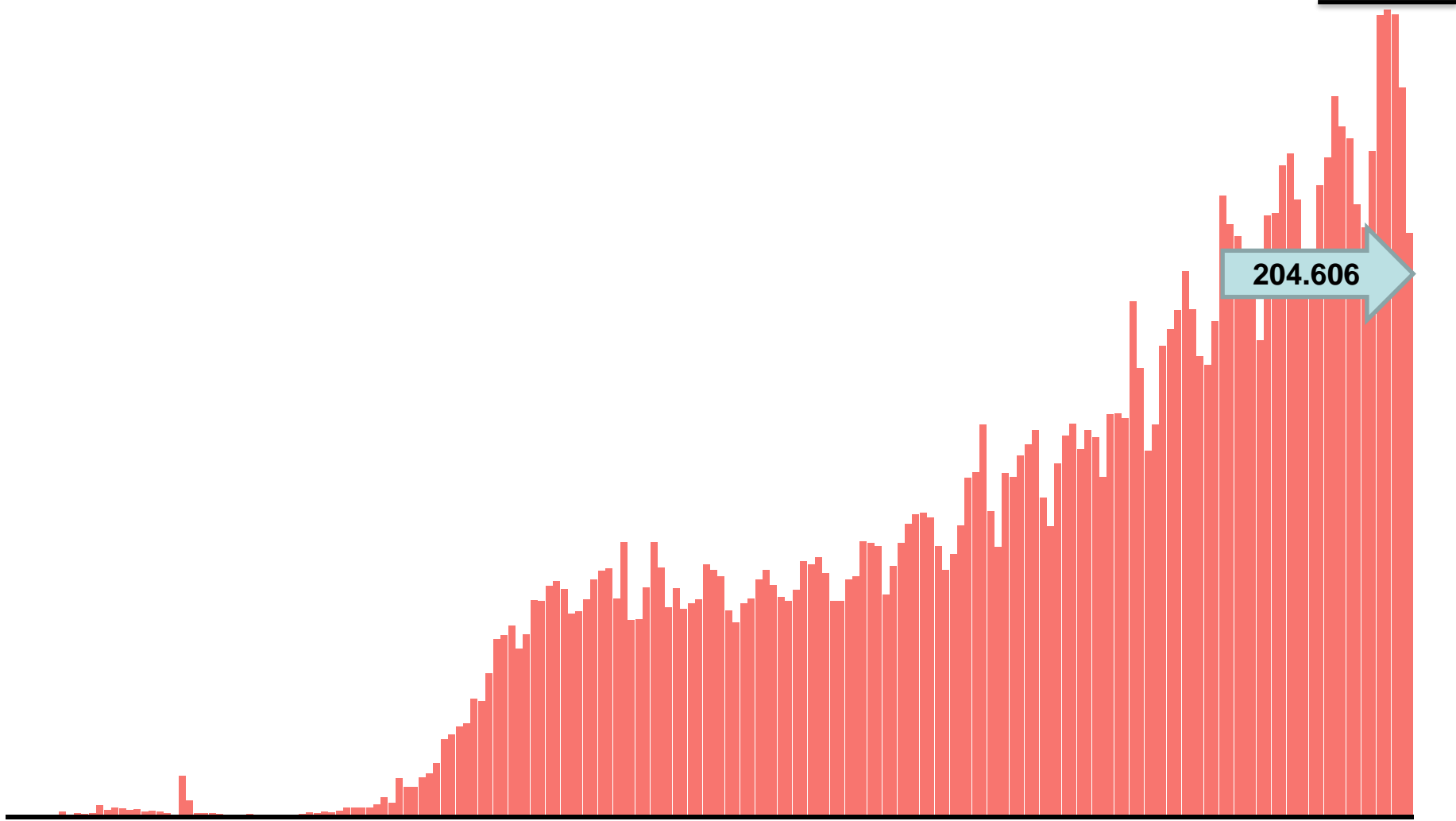

SALGIN DÜNYA GENELİNDE SÜRÜYOR

GÜNLÜK YENİ VAKA SAYILARI ÜLKELER 26 TEMMUZ 2020

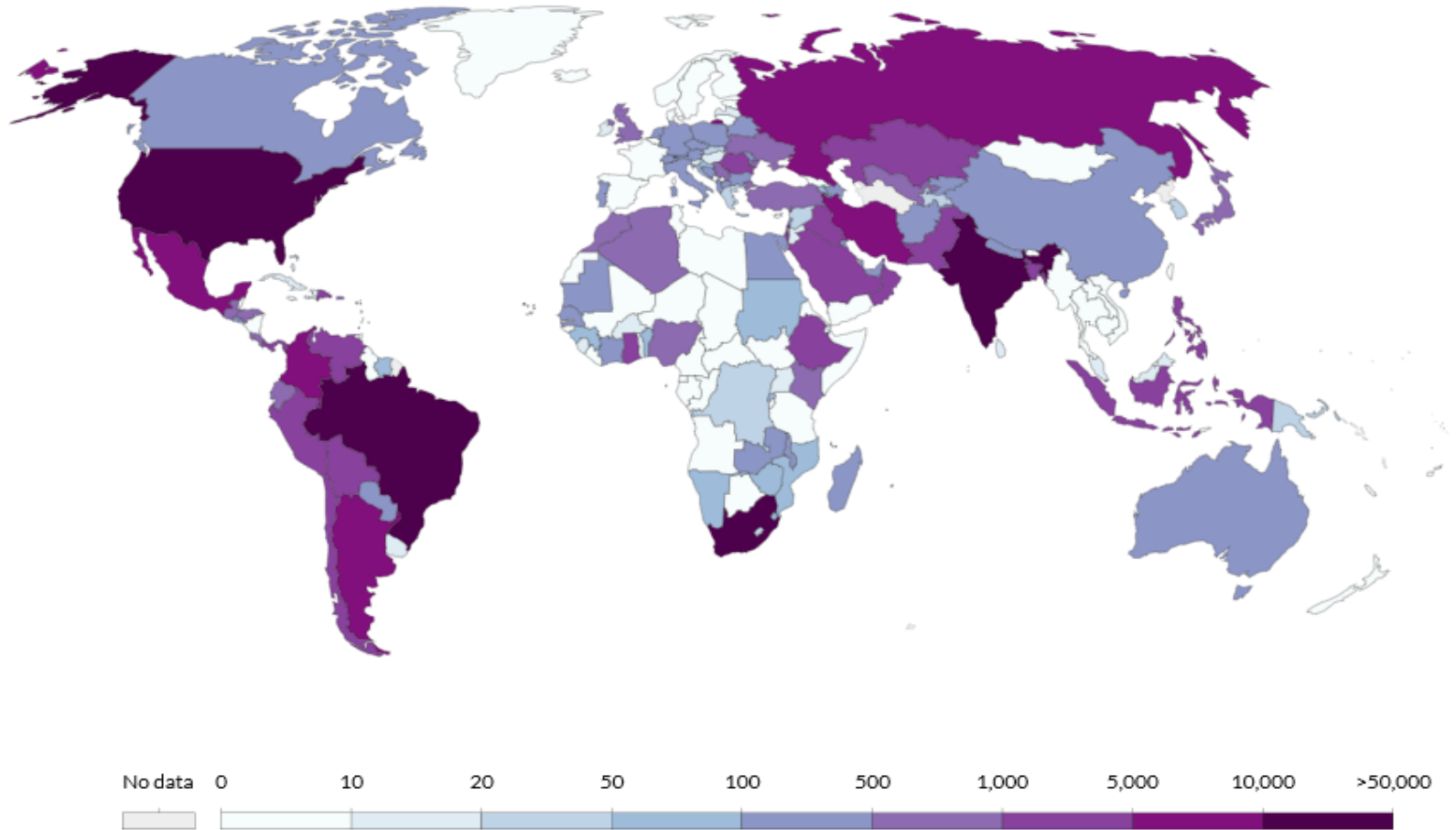

TÜRKİYE'DE KORONA VİRÜS SALGININDA GELİŞMELER 27 TEMMUZ 2020

İTALYA VE TÜRKİYE GÜNLÜK VAKA SAYISI

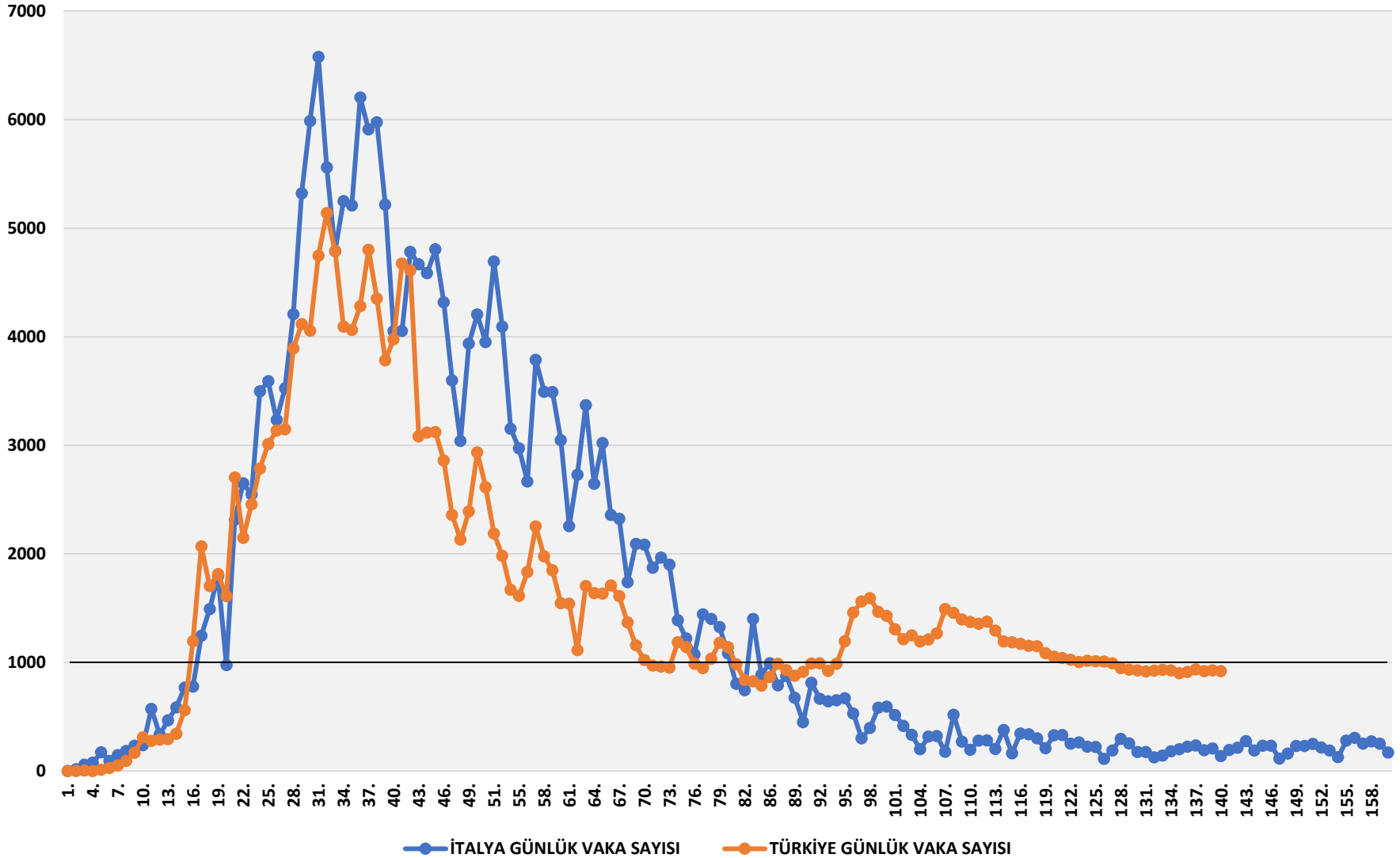

YENİ NORMAL UZUN SÜRELİ OLACAK; KALICI ÇÖZÜM AŞI'DA

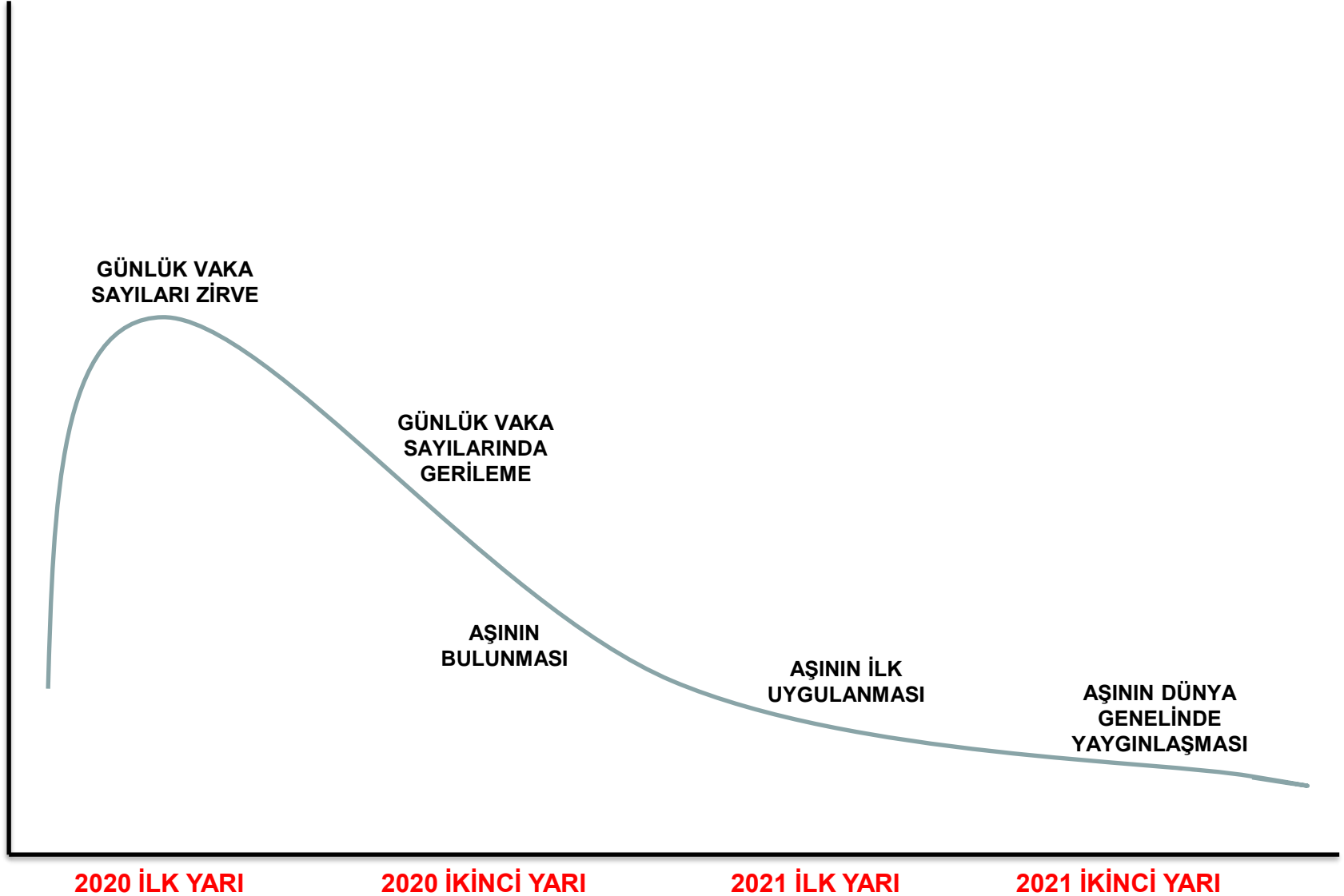

**YENİ NORMAL SENARYOSU
İÇİNDE
DÜNYA EKONOMİSİNDE
BEKLENTİLER**

DÜNYA EKONOMİSİNİN GELECEĞİ TAMAMEN SALGININ SEYRİNE BAĞLI**KURUMLARIN REFERANS SENARYO TAHMİNLERİ;
SALGIN TEK DALGA OLACAK**

KURUM	TAHMİN TARİHİ	2020 DÜNYA BÜYÜME YÜZDE	2021 DÜNYA BÜYÜME YÜZDE
IMF	24 HAZİRAN 2020	-6,1	5,3
OECD	11 HAZİRAN	-6,0	5,2
DÜNYA BANKASI	10 HAZİRAN 2020	-5,2	4,2
FITCH	26 MAYIS 2020	-4,6	5,1

EKONOMİDE GERİ DÖNÜŞ NASIL OLACAK

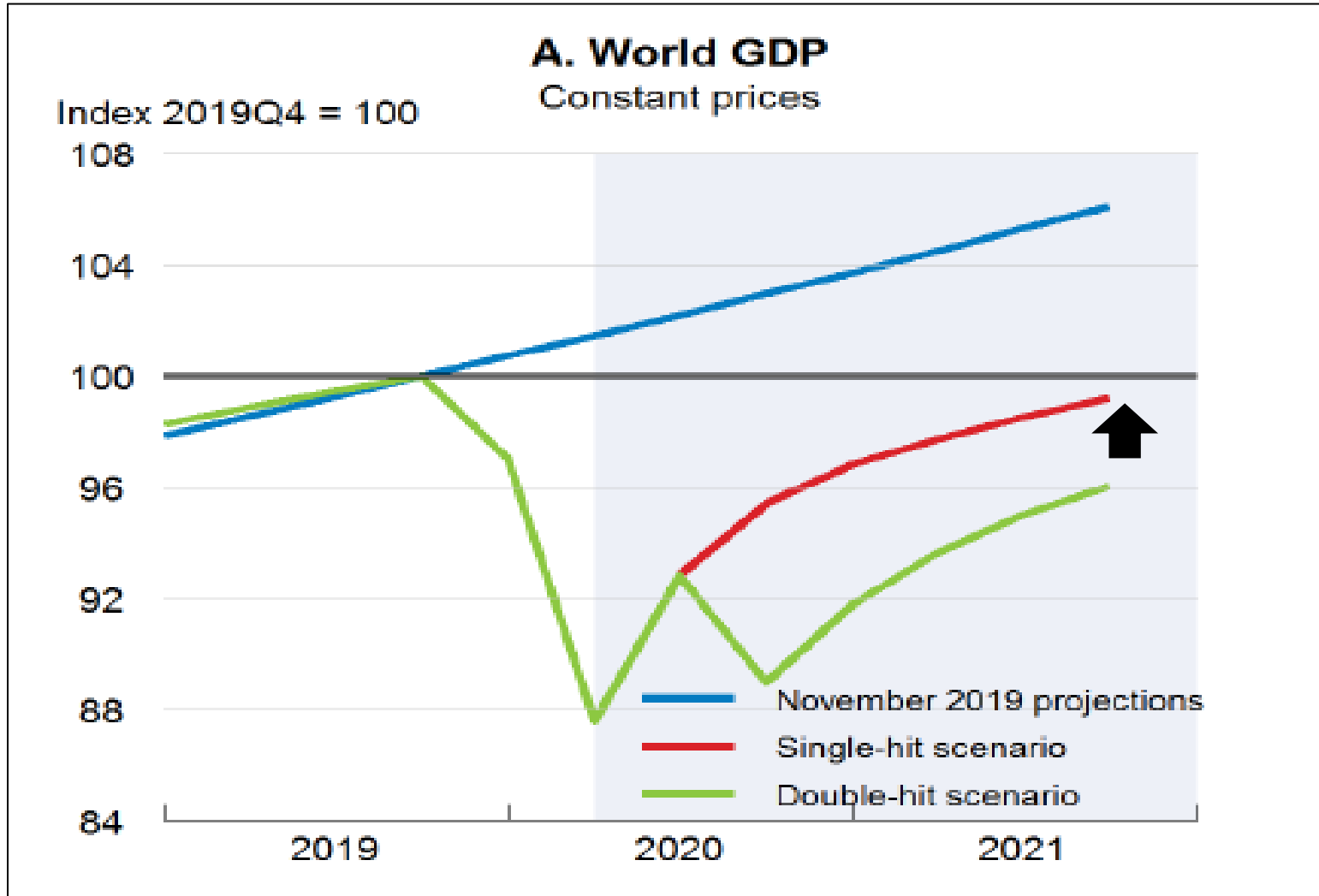

TÜRKİYE EKONOMİSİNDE GELİŞMELER

REEL KESİM GÜVENİNDE İYİLEŞME; POZİTİF ALANA GEÇİLDİ

REEL KESİM GÜVEN ENDEKSİ 2015=100

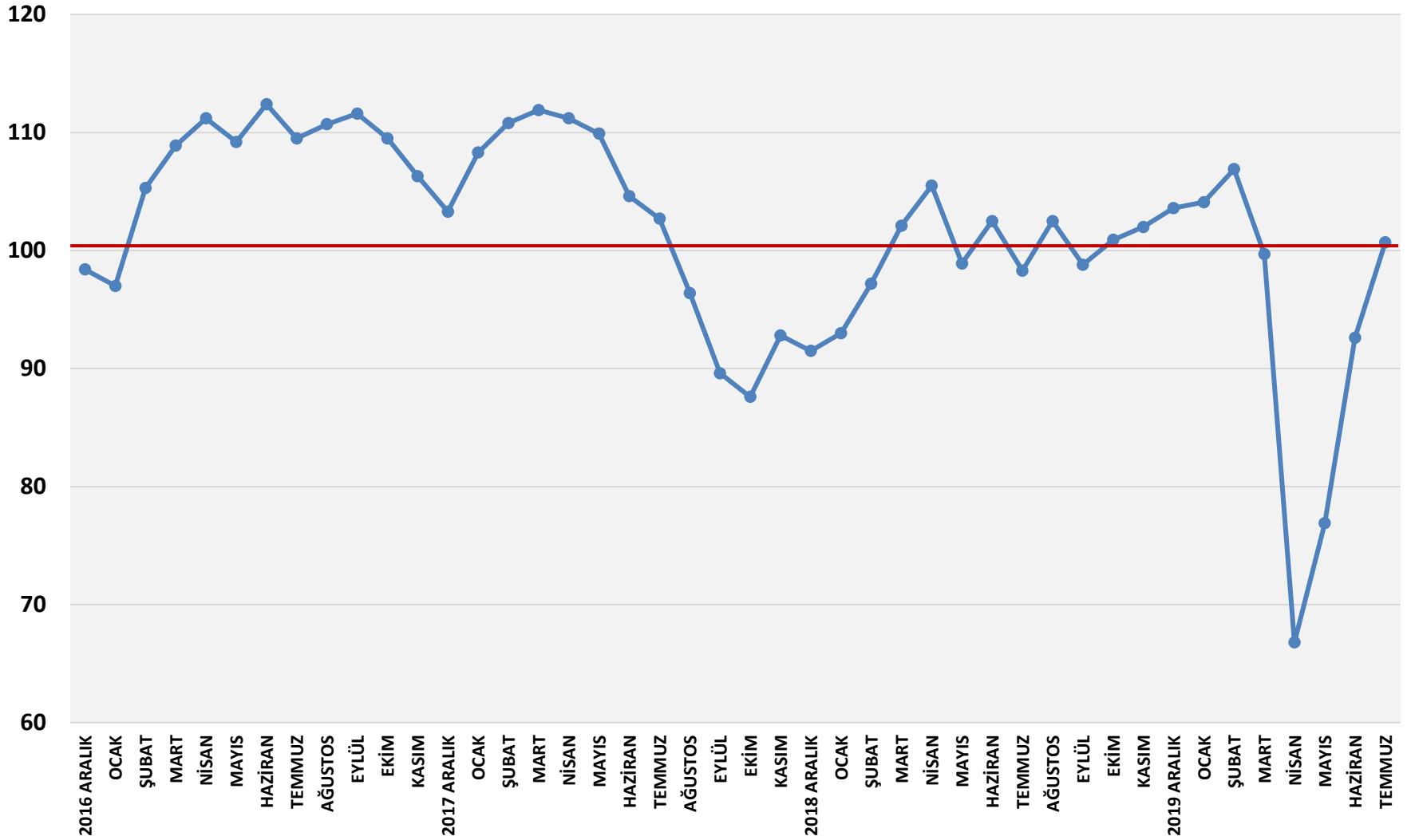

İMALAT SANAYİ KAPASİTE KULLANIM ORANINDA ARTIŞ (YÜZDE)

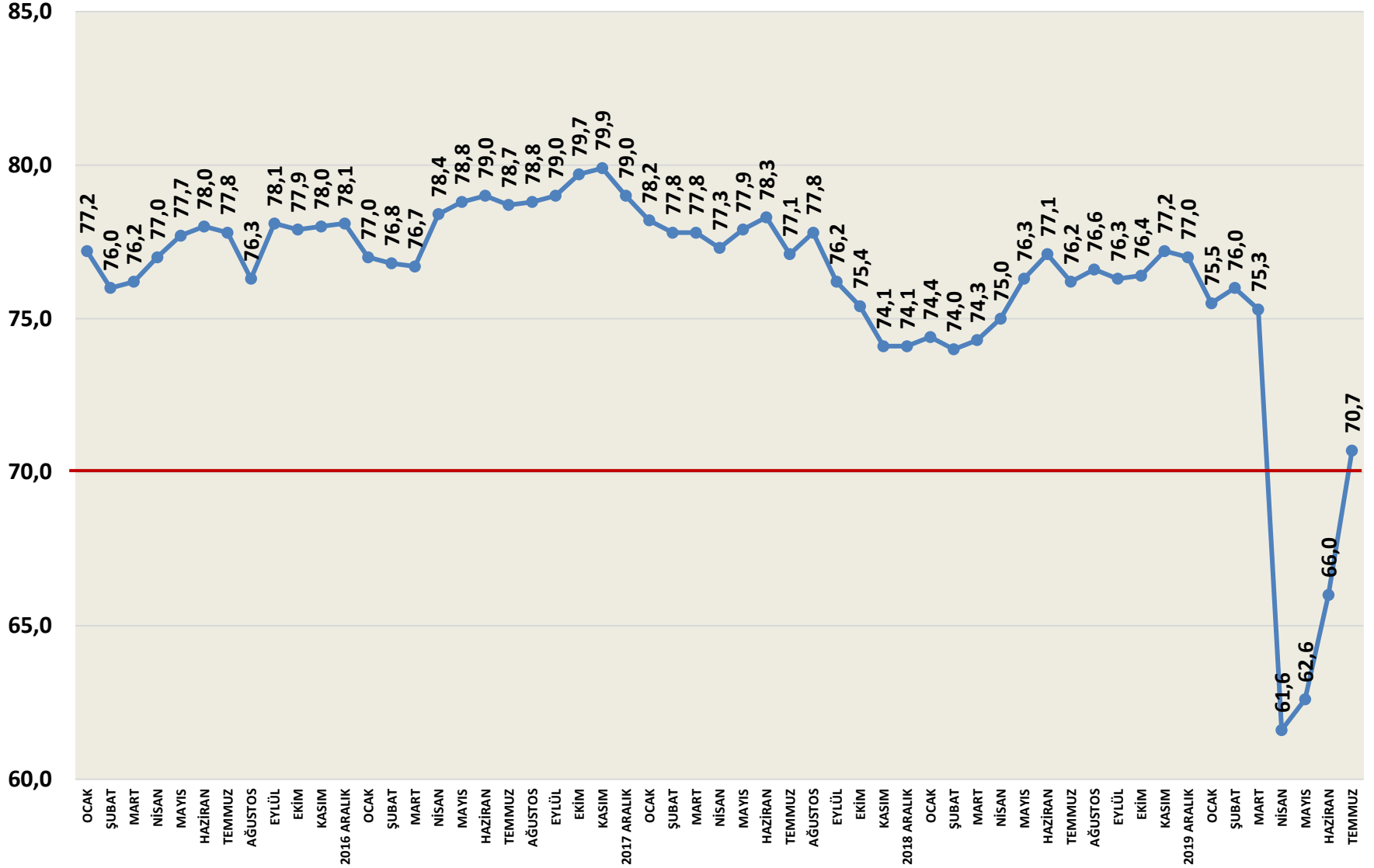

AYLIK İHRACATTA GELİŞMELER

AYLIK İHRACAT

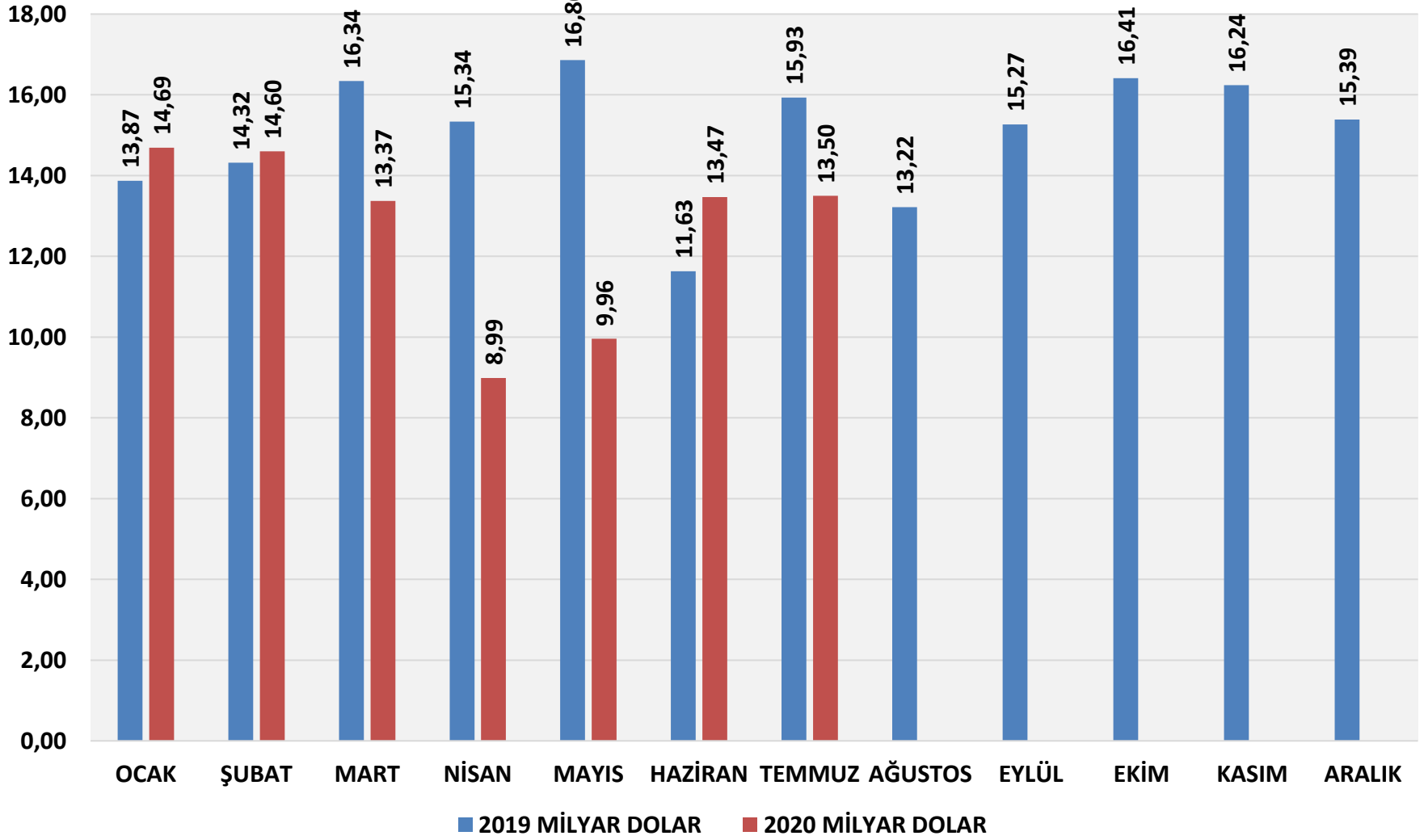

HİZMETLER VE PERAKENDE SEKTÖRÜNDE MEVCUT İŞLER SEVİYESİ

PERAKENDE VE HİZMETLER SEKTÖRÜNDE İŞ HACMİ ENDEKSİ

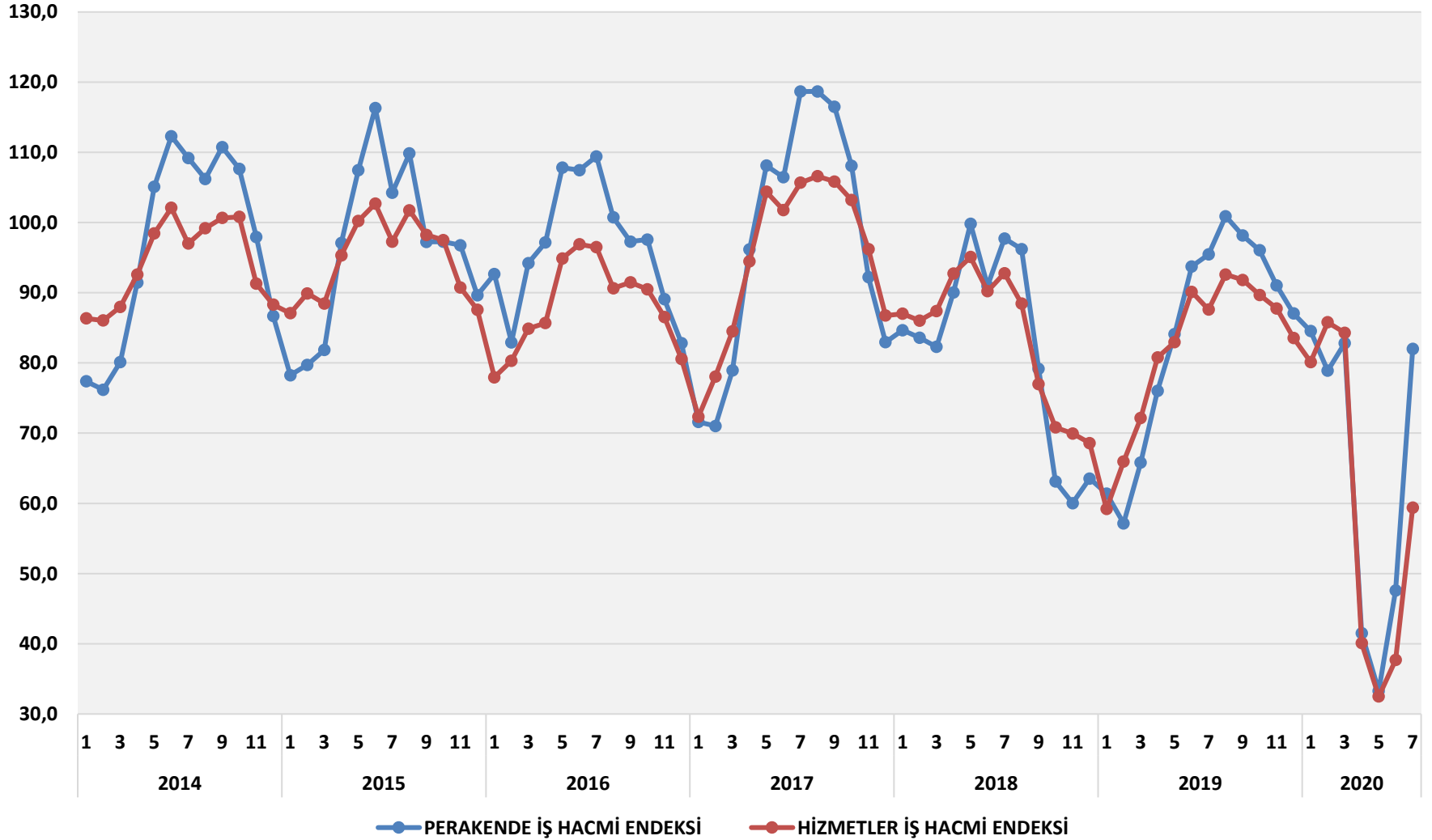

İNŞAAT SEKTÖRÜNDE MEVCUT İŞLER SEVİYESİ

İNŞAAT SEKTÖRÜNDE İŞ HACMİ ENDEKSİ

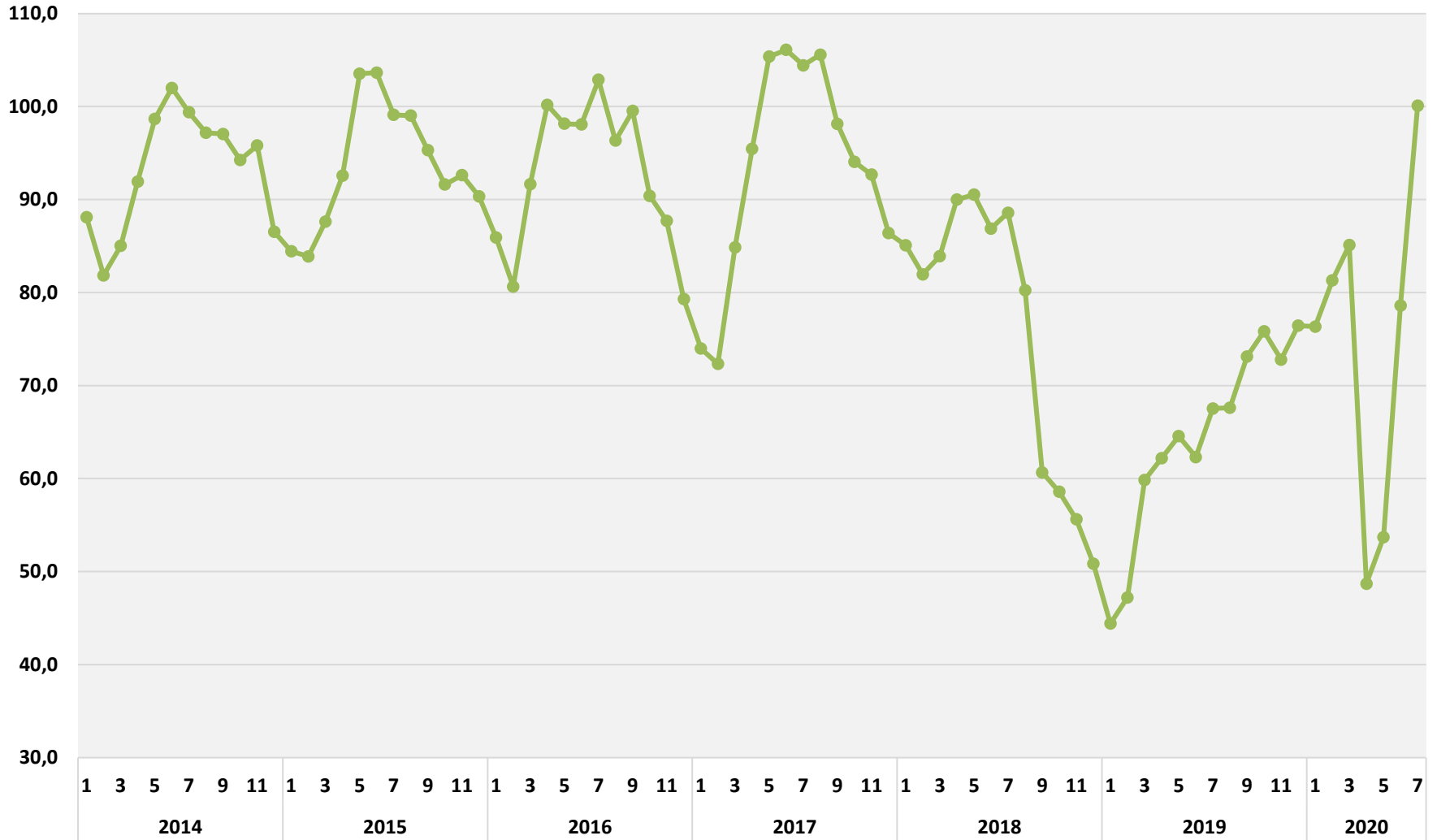

TÜKETİM HARCAMALARINDA GELİŞMELER

HANE HALKI HAFTALIK HARCAMALARI MİLYON TL

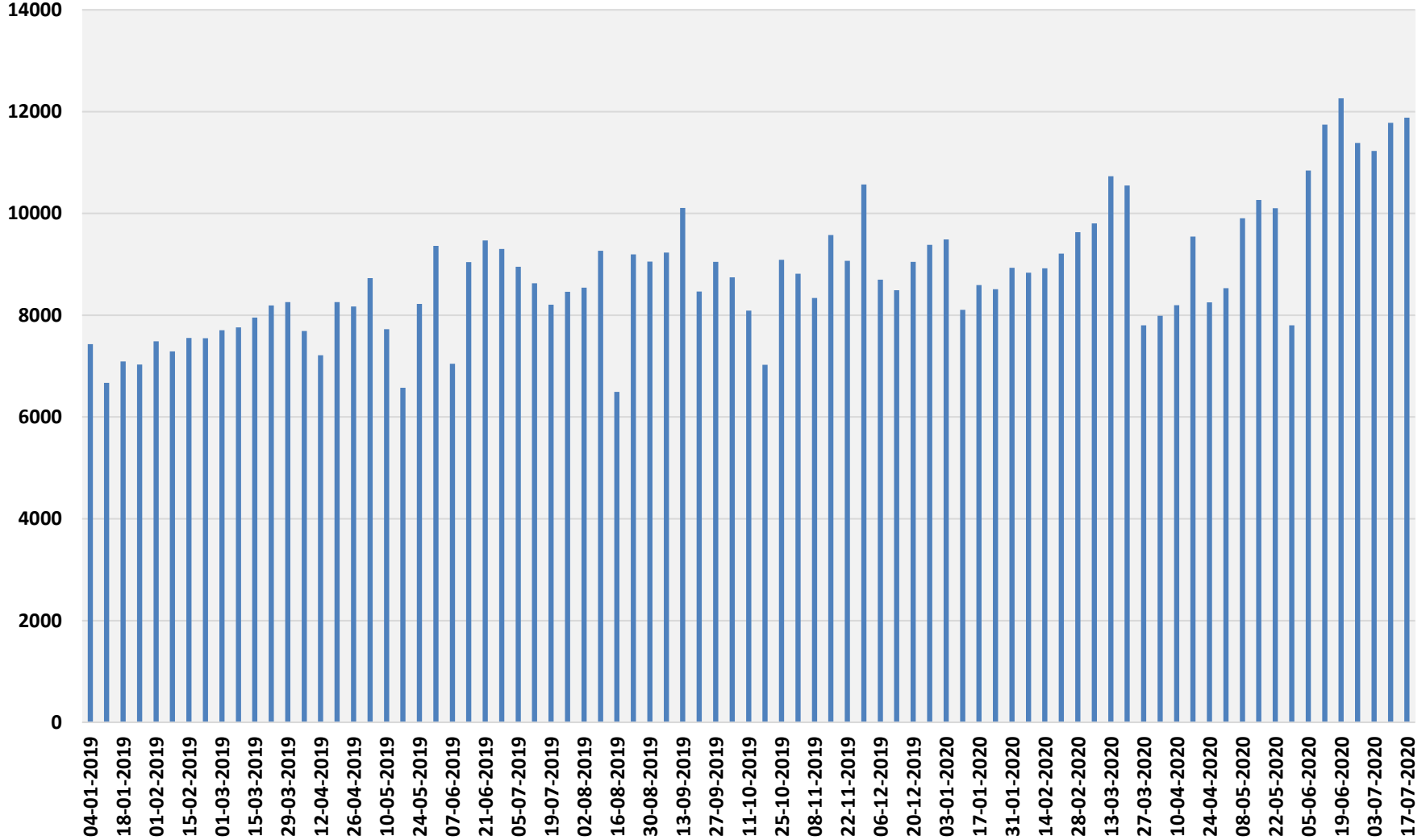

HIZLI KREDİ GENİŞLEMESİ

BANKACILIK SEKTÖRÜ KREDİ HACMİ MİLYAR TL

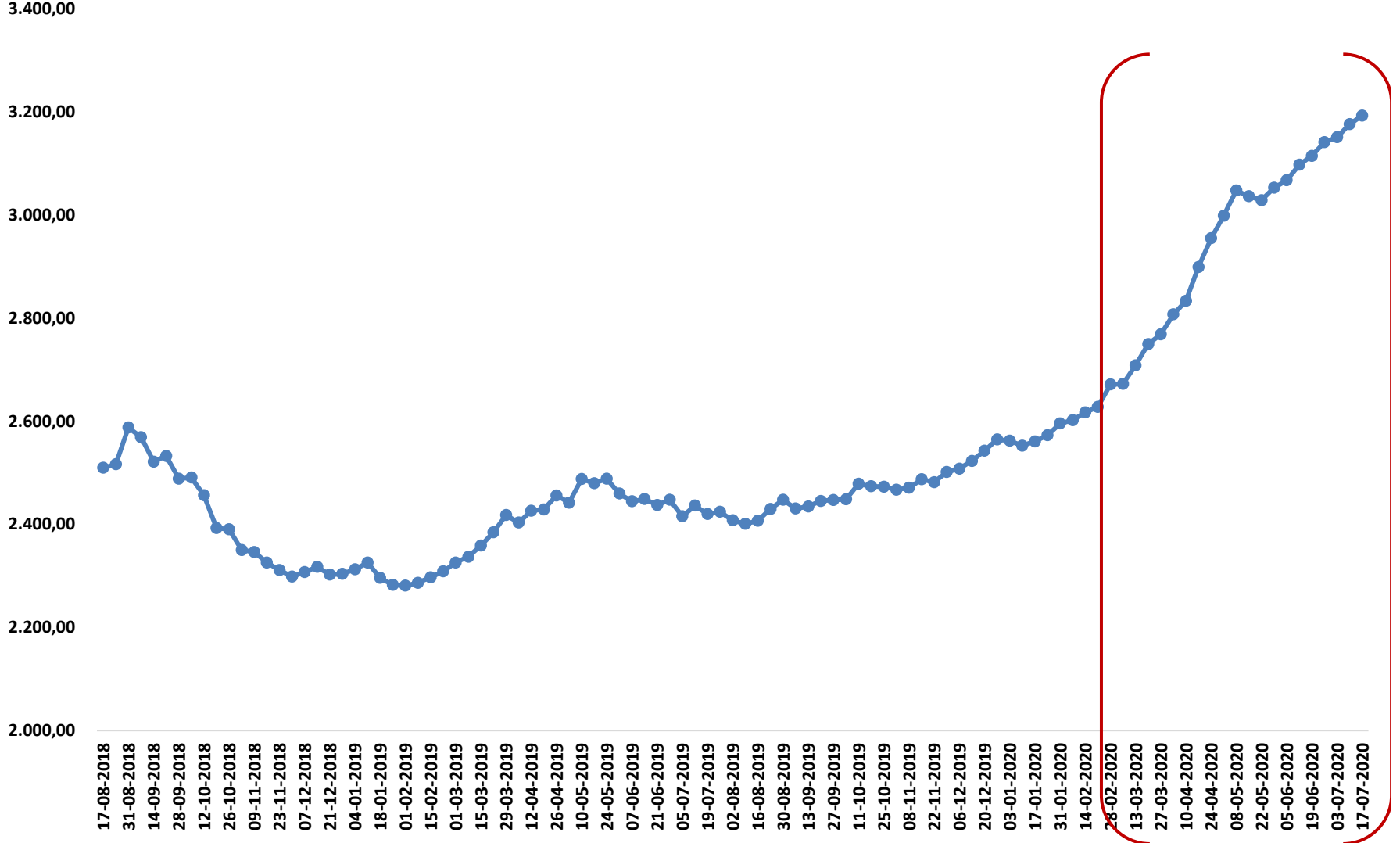

İŞLERDE TOPARLANMA SEYRİ NASIL OLACAK; DESTEKLER SÜRMELİ

TÜRKİYE GSYİH GERİ DÖNÜŞ

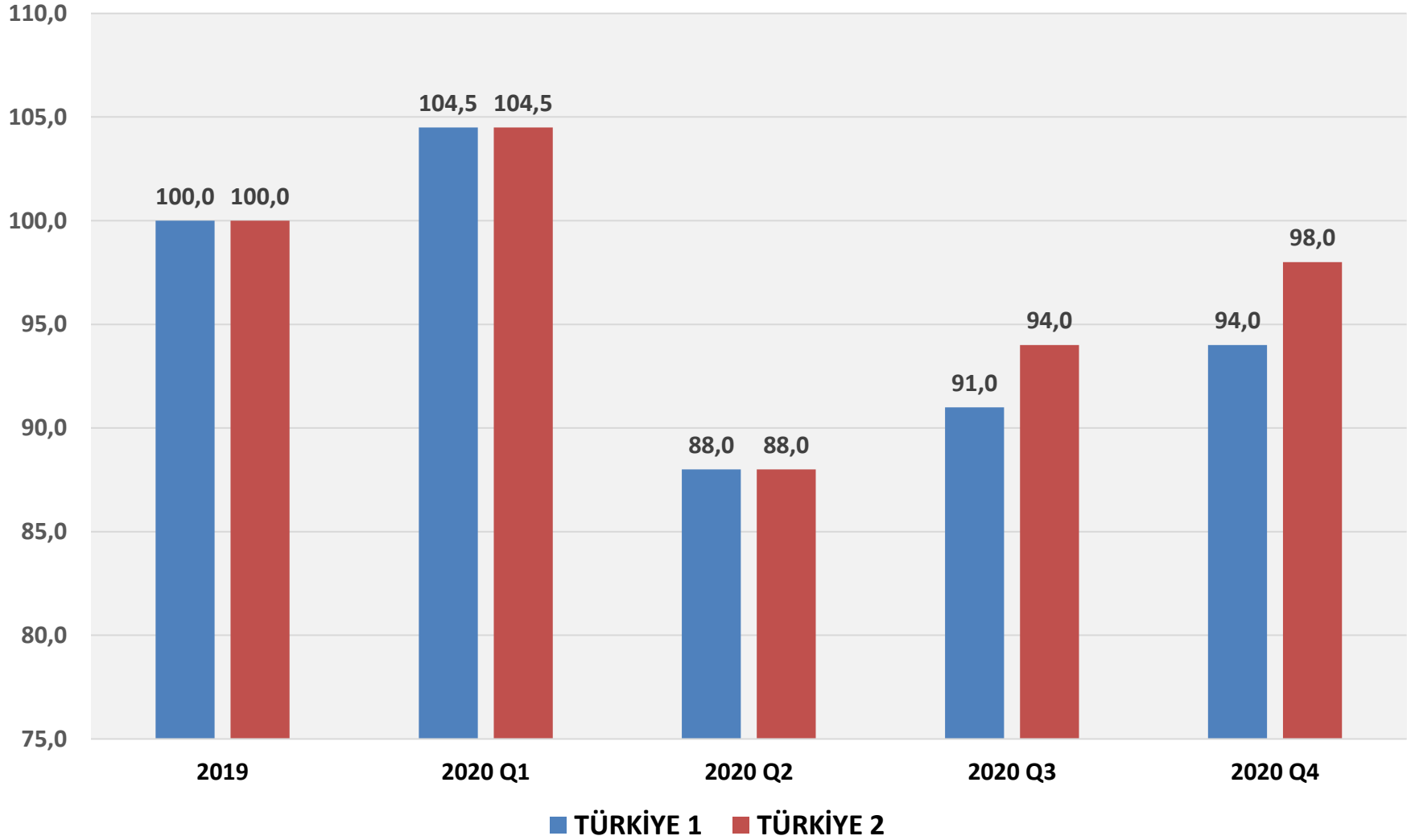

EKONOMİDE GENEL BEKLENTİLER

1	EKONOMİDE SINIRLI KÜÇÜLME
2	ARTAN BÜTÇE AÇIKLARI VE KAMU BORÇLANMA İHTİYACI
3	ENFLASYONDA ARTIŞ
4	CARİ İŞLEMLER DENGESİNDE ARTAN AÇIK
5	DÖVİZ REZERVLERİNDE GERİLEME
6	FİNANSAL KIRILGANLIK SÜRÜYOR

MERKEZ BANKASI NET DÖVİZ REZERVLERİ NEGATİF (-27,5 MİLYAR DOLAR)

TCMB Net Aylık Rezerv Miktarı, Mn \$, 2016-2020

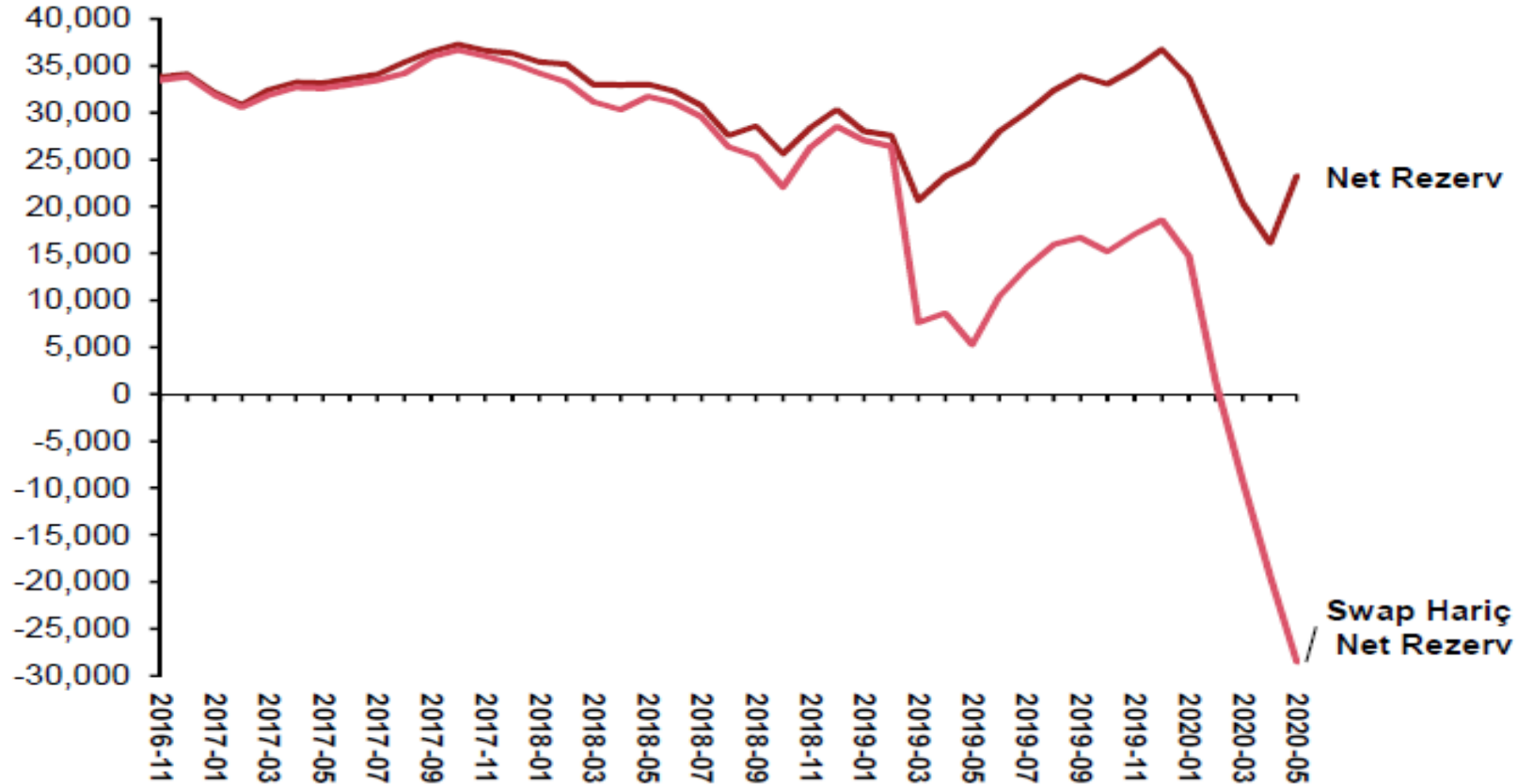

MERKEZ BANKASI DÖVİZ REZERVLERİ NEDEN HIZLA ERİYOR VE NEGATİF

1	TÜRK LİRASININ DEĞER KAYBETMESİNİ ÖNLEMELİK İÇİN TC MERKEZ BANKASI PİYASALARA 45 MİLYAR DOLAR SATTI (2019 YILBAŞINDAN BU YANA)
2	TÜRKİYE NET DIŞ BORÇ ÖDÜYOR TC. MERKEZ BANKASI REZERVİ KULLANILYOR
3	PİYASA EKONOMİSİNDEN UZAKLAŞAN UYGULAMALAR VE DÖVİZ PİYASALARINA MÜDAHALE VE VERGİLER NEDENİYLE YABANCI YATIRIMCILAR ÇIKIYOR
4	YURTIÇİNDE DÖVİZ BORÇLUSU OLUP BUNLARI ÖDEYEMEYEN BAZI ŞİRKETLERE KAMU BANKALARI YENİ KREDİ VERİYOR KAMU BANKALARI DÖVİZİ TC. MERKEZ BANKASINDAN ALIYOR

TÜRK LİRASINDA DEĞER KAYBI BASKISI; SEPET KUR TARİHİ ZİRVEDE

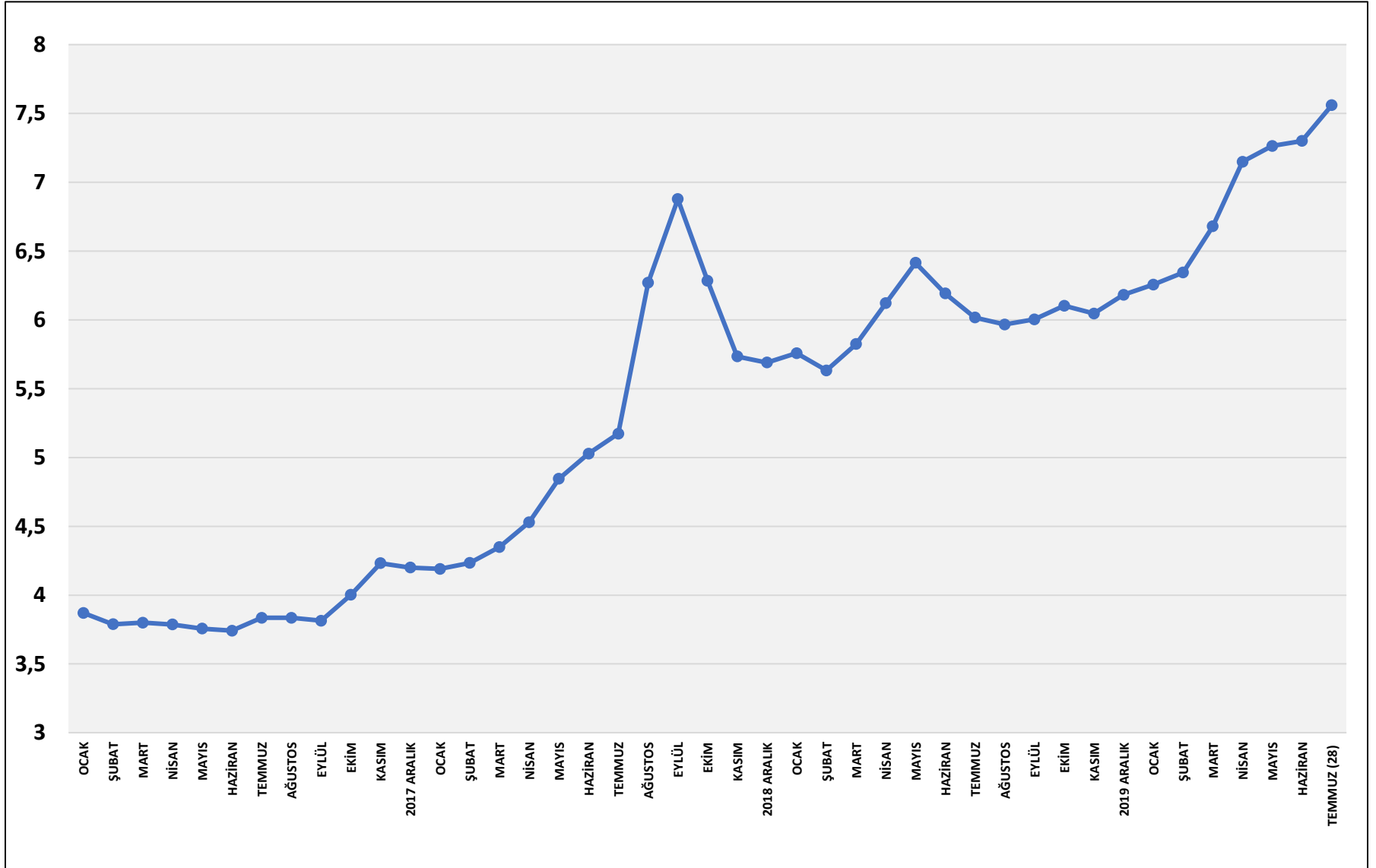

COVID-19 SALGININDA İKİNCİ TEK DALGA OLACAĞI VARSAYIMI İLE EKONOMİK BEKLENTİLER

KURUM	TAHMİN TARİHİ	2020 DÜNYA BÜYÜME YÜZDE TEK DALGA	2020 DÜNYA BÜYÜME YÜZDE İKİ DALGA
IMF	24 HAZİRAN 2020	-6,1	-8,2
OECD	11 HAZİRAN	-6,0	-8,0
DÜNYA BANKASI	10 HAZİRAN 2020	-5,2	-7,5
FITCH	26 MAYIS 2020	-4,6	-6,4

EKONOMİDE BEKLENTİLER 2020

	ORTA VADELİ PROGRAM HEDEFİ	TEK DALGA SENARYOSU	İKİNCİ DALGA SENARYOSU
EKONOMİK BÜYÜME YÜZDE	5,0	-1,0/-2,0	-4,0/-5,0
MİLLİ GELİR MİLYAR DOLAR	812	700	670
TÜFE YIL SONU YÜZDE	8,5	12,5	18,0
BÜTÇE DENGESİ MİLYAR TL	-138,9	-210,0	-270,0
CARİ AÇIK MİLYAR DOLAR	-9,6	-35,0	-50,0
CARİ AÇIK/MİLLİ GELİR YÜZDE	-1,2	-4,9	-7,4
İŞSİZLİK YIL ORTALAMASI YÜZDE	11,8	13,0	14,0
İHRACAT MİLYAR DOLAR	190	160	140
İTHALAT MİLYAR DOLAR	260	220	200
DOLAR KURU YIL SONU	6,27	7,50	8,00
EURO KURU YIL SONU	7,00	8,50	9,00
TCMB POLİTİKA FAİZİ YÜZDE	7,50	9,00	12,50

ECONOMY AND STRATEGY CONSULTANCY SERVICES



ESDH

EKONOMİ VE STRATEJİ DANIŞMANLIK HİZMETLERİ

EKONOMİ VE STRATEJİ DANIŞMANLIK HİZMETLERİ

SERGÜL SOKAK, SARAL SİTESİ C.BLOK D.10 GAYRETTEPE-BEŞİKTAŞ İSTANBUL TEL 0212 352 87 95

www . e s d h . com . tr
